





# โรงเรียนกุหลาบวิทยาลัย

เอกสารประกอบการเรียน เรื่อง การนำเสนอข้อมูล

วิชา คณิตศาสตร์ ชั้น ป.4 ภาคเรียนที่ 2 ปีการศึกษา 2564

ชื่อ.....ชั้น.....เลขที่.....

ตารางสองทางตามตัวชี้วัด ค 3.1 ป.4/1

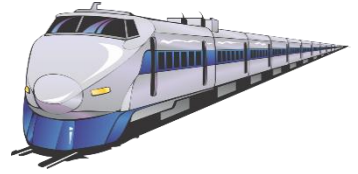

คำชี้แจงให้นักเรียนอ่านข้อมูลและตอบคำถาม

กำหนดเวงเดินรถไฟระหว่างสถานีกรุงเทพกับสถานีชุมทางบ้านภาชี

ประเภทรถ	ขาไป		ขากลับ	
	กรุงเทพ (ออก)	ชุมทางบ้านภาชี (ถึง)	ชุมทางบ้านภาชี (ออก)	กรุงเทพ (ถึง)
ชานเมือง	04.20 น.	06.15 น.	05.00 น.	07.30 น.
เร็ว	06.40 น.	08.47 น.	12.56 น.	14.40 น.
ธรรมดา	09.25 น.	11.51 น.	08.02 น.	10.20 น.
ด่วน	10.05 น.	11.43 น.	15.18 น.	17.10 น.

เติมคำตอบโดยใช้ข้อมูลจากตาราง

- รถไฟชานเมืองวิ่งจากสถานีกรุงเทพถึงสถานีชุมทางบ้านภาชีใช้เวลา ..... นาที
- ถ้ารถไฟด่วนถึงสถานีกรุงเทพเวลา 17.10 น. รถไฟขบวนนี้ออกจากสถานีบ้านภาชีเวลา.....
- ใบโบว์ต้องการเดินทางจากสถานีกรุงเทพและถึงสถานีชุมทางบ้านภาชี เวลาประมาณ 9.00 น. ใบโบว์ควรเลือกโดยสารรถไฟประเภท..... เวลา.....
- เวลา 6.00 น. ปราຍฟ้าโทรศัพท์บอกกิมมว่าเดินทางออกจากสถานีชุมทางบ้านภาชีแล้ว ให้กิมมมารับที่สถานีกรุงเทพด้วย กิมมควรมารับปราຍฟ้าที่สถานีกรุงเทพก่อนเวลา.....



# โรงเรียนกุหลาบวิทยา

เอกสารประกอบการเรียนเรื่อง การนำเสนอข้อมูล

วิชา คณิตศาสตร์ ชั้น ป.4 ภาคเรียนที่ 2 ปีการศึกษา 2564

ชื่อ.....ชั้น.....เลขที่.....

## กิจกรรมตามตัวชี้วัด ค 3.1 ป. 4/1

**คำชี้แจง** ให้นักเรียนตอบคำถามจากแผนภูมิรูปภาพและแผนภูมิแท่งต่อไปนี้

แผนภูมิแท่งแสดงจำนวนผู้ใช้บริการข้ามเรือโดยสารในเวลา 5 วัน

จำนวนผู้ใช้บริการข้ามเรือโดยสาร (คน)

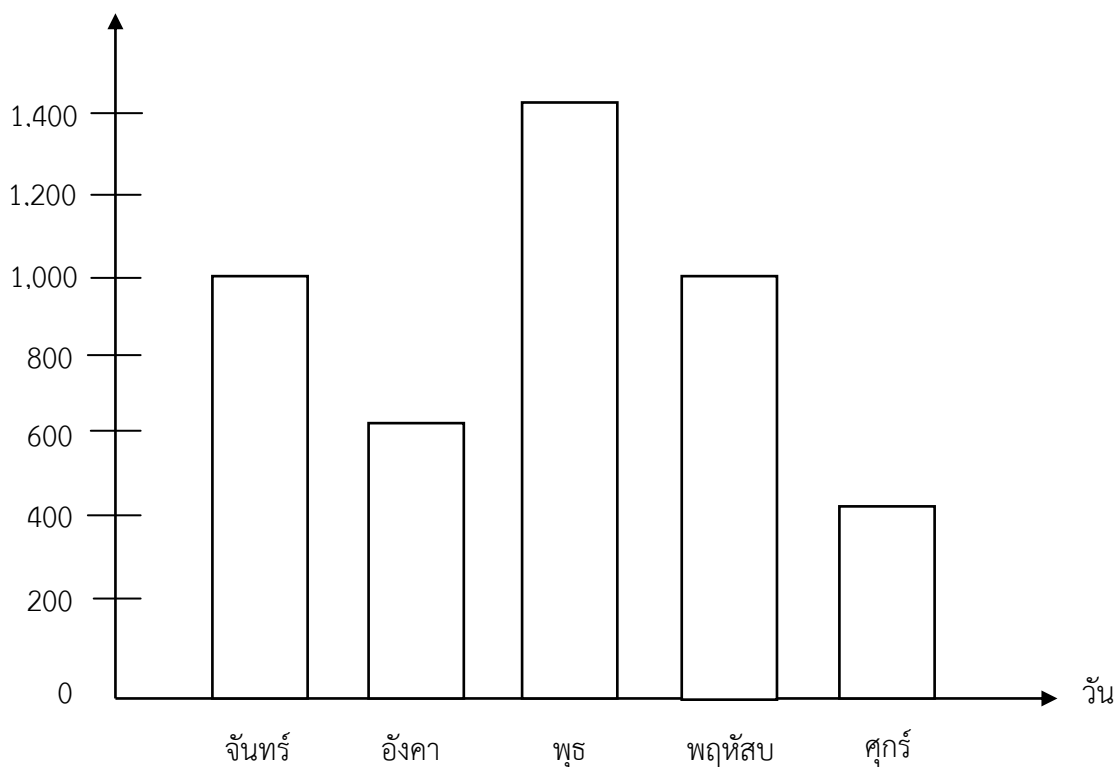

1. แผนภูมินี้แสดงเกี่ยวกับเรื่องอะไร .....
2. วันที่มีผู้ใช้บริการข้ามเรือโดยสารจำนวนมากที่สุด.....
3. วันที่มีผู้ใช้บริการข้ามเรือโดยสารจำนวนน้อยที่สุด จำนวนกี่คน.....
4. วันที่ไม่มีผู้ใช้บริการข้ามเรือโดยสารเท่ากัน.....
5. ตั้งแต่วันจันทร์ถึงวันศุกร์มีผู้ใช้บริการเรือโดยสารทั้งหมดกี่คน.....