

# บัญชีเบื้องต้น 2

## ชั้นมัธยมศึกษาปีที่ 5





การบันทึกบัญชี  
ส่วนลดและค่าขนส่ง

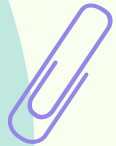

# การบันทึกบัญชีส่วนลด

01

Net Method

ราคาซื้อสุทธิที่หักส่วนลด  
เงินสดแล้ว



02

Gross Method

ราคาซื้อที่ยังไม่หักส่วนลด  
เงินสด

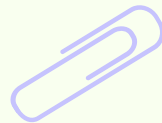

# Net Price ราคาซื้อสุทธิที่หักส่วนลดเงินสดแล้ว

วิธีนี้จะบันทึกลูกหนี้และขายด้วยจำนวนเงินสุทธิ  
หลังจากหักส่วนลด เมื่อลูกหนี้มาชำระเงินเกิน  
ระยะเวลาที่ได้รับส่วนลด จะเดบิตลูกหนี้และเครดิต  
ส่วนลดที่ไม่ได้จ่าย

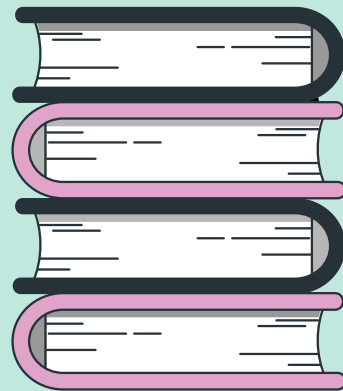

# Gross Method ราคาซื้อที่ยังไม่หักส่วนลดเงินสด

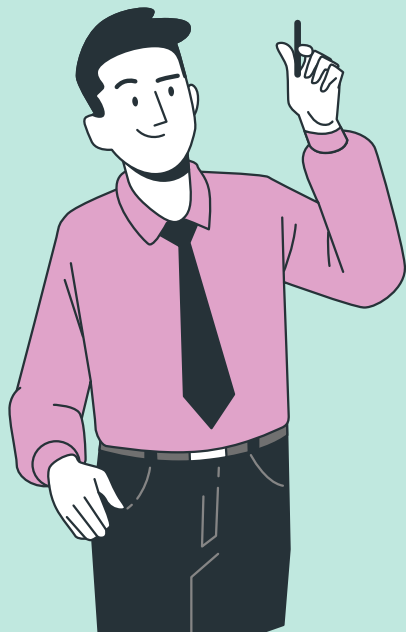

เป็นวิธีที่บันทึกรายการขายด้วยราคาเต็ม  
ของสินค้า เมื่อมีการชำระเงินในระยะเวลา  
ที่ได้รับส่วนลด ลูกหนี้จะได้รับส่วนลดเงิน  
สดซึ่งเรียกว่า ส่วนลดจ่าย

# ค่าขนส่ง (Transportation Cost)





การจำหน่ายสินค้าระหว่างผู้ซื้อกับผู้ขายนั้น จะมีภาระ  
เรื่องของค่าใช้จ่ายในการขนส่งสินค้าเข้ามาเกี่ยวข้องกับ  
ค่าขนส่งที่จ่ายนี้ หากผู้ซื้อเป็นผู้รับผิดชอบ ผู้ซื้อจะถือ  
เป็นต้นทุนของสินค้าที่ซื้อ หากผู้ขายรับผิดชอบ ผู้ขาย  
จะถือเป็นค่าใช้จ่ายของกิจการ

# ค่าขนส่ง (Transportation Cost)

## ค่าขนส่งเข้า (Freight in)

ค่าขนส่งที่ผู้ซื้อเป็นผู้รับภาระการจ่าย เพื่อซื้อสินค้ามาขาย ซึ่งถือเป็นต้นทุนขายของกิจการ

## ค่าขนส่งออก (Freight out)

ค่าขนส่งที่ให้ผู้ขายเป็นผู้รับภาระการจ่าย เพื่อส่งสินค้าไปให้ลูกค้าที่ขาย ค่าขนส่งออกนี้ไม่ถือเป็นต้นทุนขาย แต่ให้ถือเป็นค่าใช้จ่ายในการขายของกิจการ



# เงื่อนไขของค่าขนส่ง

## F.O.B Shipping Point (Free on board at the shipping point)

ค่าขนส่งที่กำหนดเงื่อนไขส่งมอบต้นทางให้  
ผู้ซื้อเป็นผู้จ่ายค่าขนส่ง นับจากที่ผู้ขายได้ขน  
สินค้าบนรถบรรทุก ขนสินค้าขึ้นบนเรือ หรือ  
บนเครื่องบินเรียบร้อยแล้วถือว่ากรรมสิทธิ์ใน  
สินค้าเป็นของผู้ซื้อแล้ว ผู้ซื้อต้องรับผิดชอบค่า  
ขนส่งทั้งหมด

## F.O.B Destination (Free on board at the destination)

ค่าขนส่งที่กำหนดเงื่อนไขส่งมอบปลายทาง  
ผู้ขายจะต้องเป็นผู้รับผิดชอบเกี่ยวกับค่าขนส่ง  
ที่เกิดขึ้นทั้งหมดจนกว่าสินค้าจะถึงมือผู้ซื้อ  
กรรมสิทธิ์ในสินค้า ก็ยังเป็นของผู้ขายอยู่  
จนกว่าสินค้าจะถึงมือผู้ซื้อ ผู้ขายจึงต้องถือเป็น  
ค่าใช้จ่ายของผู้ขาย

## F.O.B Shipping Point

ผู้ซื้อ		ผู้ขาย	
เดบิต ค่าขนส่งเข้า	XX		
เครดิต เงินสด		XX	ไม่ต้องบันทึกบัญชี
จ่ายค่าขนส่งเข้า			

## F.O.B Destination

ผู้ซื้อ	ผู้ขาย	
ไม่ต้องบันทึกบัญชี	เดบิต ค่าขนส่งออก	XX
	เครดิต เงินสด	XX
	จ่ายค่าขนส่งออก	

01

ค่าขนส่งเข้า  
ใครเป็นผู้รับผิดชอบการจ่าย?

(ผู้ซื้อ)



02

ค่าขนส่งออก  
ใครเป็นผู้รับผิดชอบการจ่าย?

(ผู้ขาย)



03

F.O.B Shipping Point  
ใครเป็นผู้รับผิดชอบการจ่าย?

(ผู้ซื้อ)



04

F.O.B Shipping Point

ผู้ซื้อจะต้องลงบัญชีค่าขนส่งเข้าหรือค่าขนส่งออก ?

(ค่าขนส่งเข้า)



05

F.O.B Destination  
ใครเป็นผู้รับผิดชอบการจ่าย ?

(ผู้ขาย)





06

F.O.B Destination

ผู้ขายจะต้องลงบัญชีค่าขนส่งเข้าหรือค่าขนส่งออก ?

(ค่าขนส่งออก)

