บทที่8

wǒ de lǐ xiǎng

我的理想

ความฝันของฉัน

huà jiā

画家

yǔ háng yuán

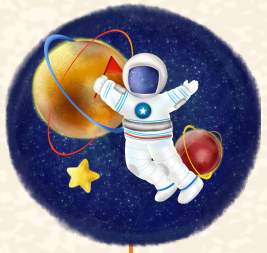

宇航员

jì zhě

记者

yǎn yuán

演员

gē xīng

歌星

shì zhǎng

市长

huà jiā

画家

จิตรกร

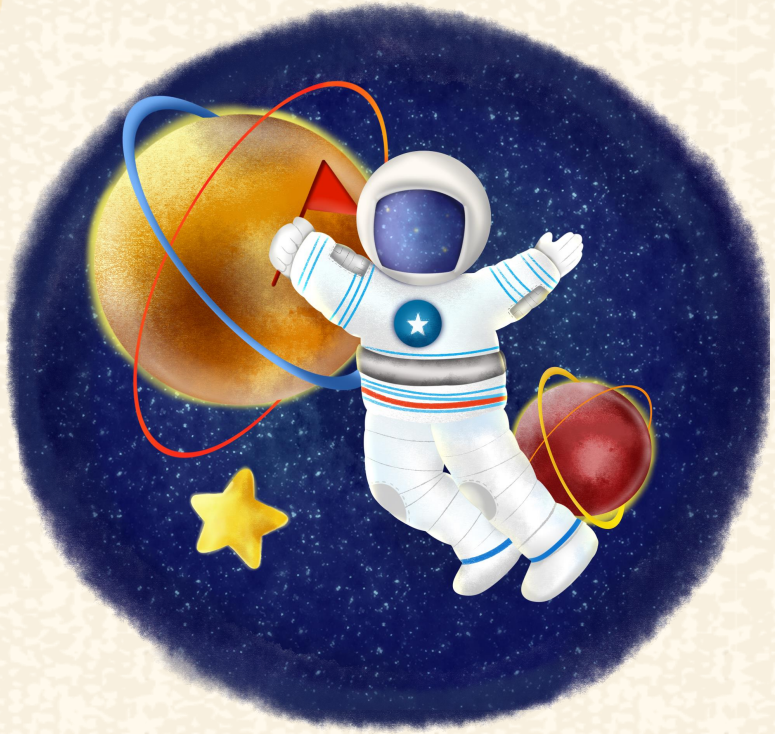

yǔ háng yuán

宇航员

นักบินอวกาศ

jì zhě

记者

นักข่าว

yǎn yuán

演员

นักแสดง

gē xīng

歌星

นักร้อง

shì zhǎng

市长

ผู้ว่าราชการจังหวัด

นายกเทศมนตรี

1

画家

2

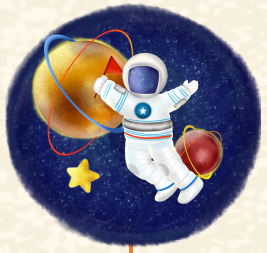

宇航员

3

记者

4

演员

5

歌星

6

市长

shuō yi shuō

二、说一说 ฝึกสนทนา

nǐ de lǐ xiǎng shì shén me

你的理想是什么？

wǒ xiǎng dāng jì zhě

我想当记者。

nǐ zhǎng dà xiǎng gàn shén me

你长大想干什么？

wǒ zhǎng dà xiǎng dāng huà jiā

我长大想当画家。

nǐ jiāng lái xiǎng qù nǎr gōng zuò
你将来想去哪儿工作？

wǒ xiǎng qù Měi guó gōng zuò
我想去美国工作。

nǐ xiǎng zài nǎr gōng zuò
你想在哪儿工作？

wǒ xiǎng zài Tài guó gōng zuò
我想在泰国工作。

shuō yi shuō

二、说一说 ฝึกสนทนา

ความฝันของเธอคืออะไร

nǐ de lǐ xiǎng shì shén me

你的理想是什么？

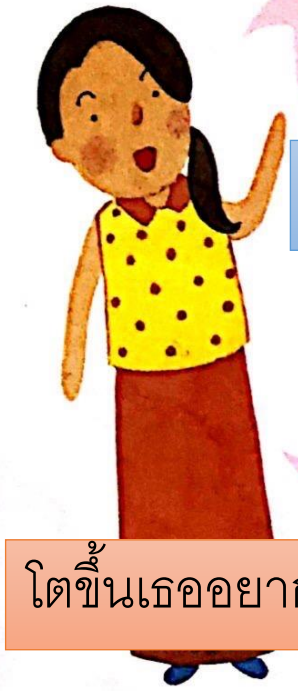

ฉันอยากเป็นนักข่าว

wǒ xiǎng dāng jì zhě

我想当记者。

nǐ zhǎng dà xiǎng gàn shén me

你长大想干什么？

โตขึ้นเธออยากทำอะไร

wǒ zhǎng dà xiǎng dāng huà jiā

我长大想当画家。

ผมอยากเป็นจิตรกร

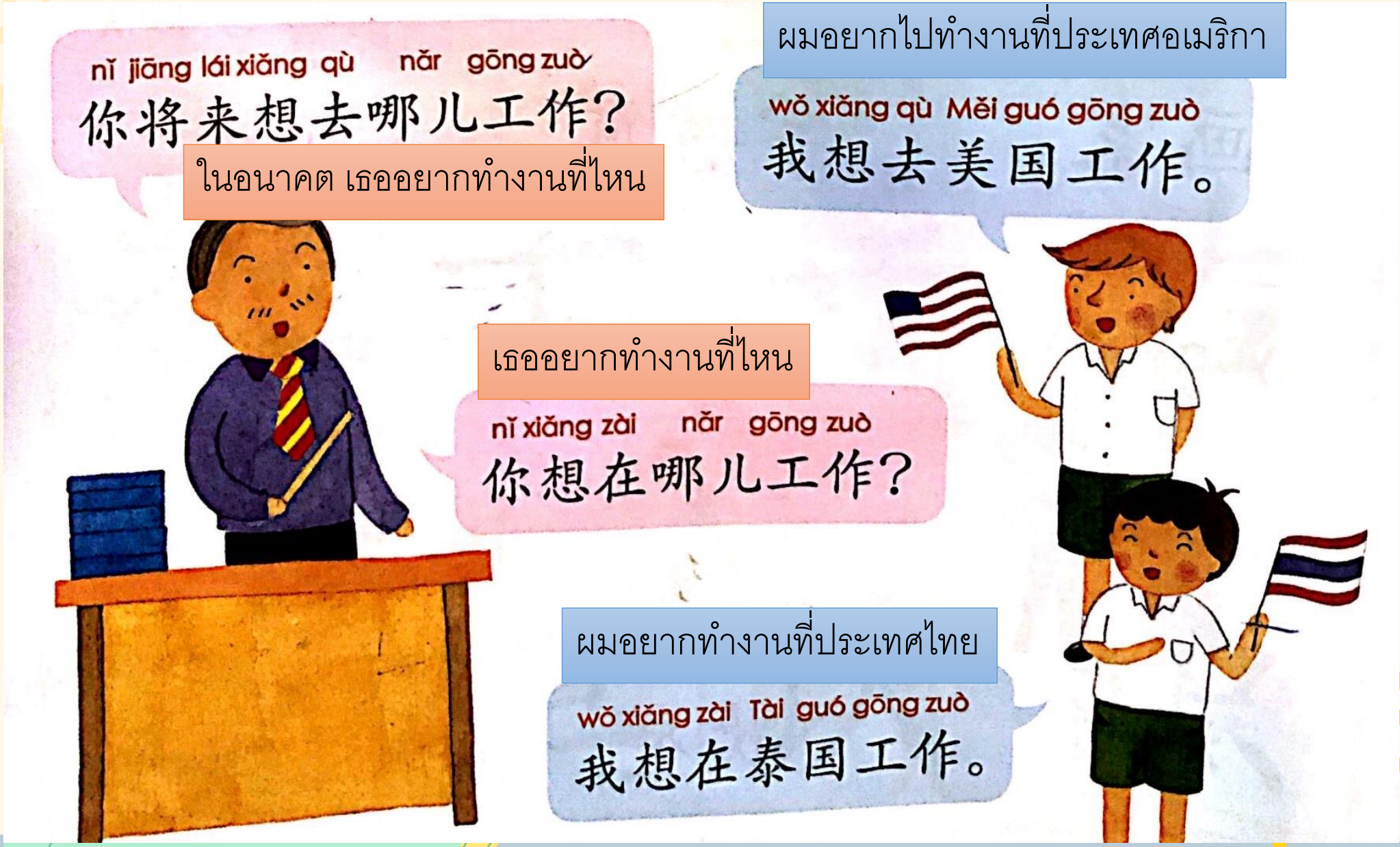
nǐ jiāng lái xiǎng qù nǎr gōng zuò
你将来想去哪儿工作?
ในอนาคต เธออยากทำงานที่ไหน
ผมอยากไปทำงานที่ประเทศอเมริกา
wǒ xiǎng qù Měi guó gōng zuò
我想去美国工作。
เธออยากทำงานที่ไหน
nǐ xiǎng zài nǎr gōng zuò
你想在哪儿工作?
ผมอยากทำงานที่ประเทศไทย
wǒ xiǎng zài Tài guó gōng zuò
我想在泰国工作。

三、课文 บทอ่าน

lǐ xiǎng
理想

zhōng wén kè shàng lǎo shī ràng wǒ men tán tán
中文课上老师让我们谈谈
zì jǐ de lǐ xiǎng fēn shuō wǒ xiǎng dāng
自己的理想。芬说：“我想当
lǎo bǎn zhuàn hěn duō de qián bāng zhù pín qióng
老板，赚很多的钱，帮助贫穷
de hái zi
的孩子。”

cāi yōu xiǎng dāng ge yǔ háng yuán fēi shàng
猜优想当个宇航员，飞上
tài kōng bǎ wài xīng rén qǐng lái gěi dà jiā rèn shi
太空，把外星人请来给大家认识
yí xià
一下。

lì li shuō wǒ xiǎng dāng gē xīng
丽丽说：“我想当歌星，

yòng gē shēng gěi dà jiā dài lái huān lè
用歌声给大家带来欢乐。”

dà lóng shuō xiǎng dāng shì zhǎng ràng màn gǔ rén
大龙说想当市长，让曼谷人

ān jū lè yè
安居乐业。

tīng le tóng xué men de lǐ xiǎng lín lǎo shī
听了同学们的理想，林老师

gāo xìng de shuō tóng xué men nǐ men xiàn zài
高兴地说：“同学们，你们现在

yào hǎo hǎo xué xí jiāng lái wèi guó jiā fú wù
要好好学习，将来为国家服务。”

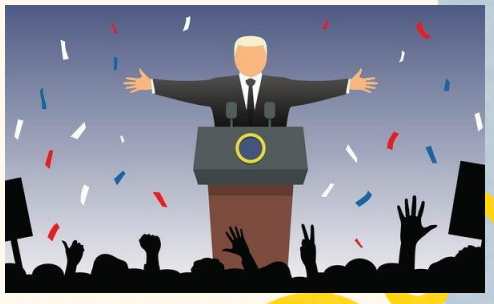

画家	畫家	huà jiā	จิตรกร
宇航员	宇航員	yǔ háng yuán	นักบินอวกาศ
记者	記者	jì zhě	นักข่าว
演员	演員	yǎn yuán	นักแสดง
歌星		gē xīng	นักร้อง
市长	市長	shì zhǎng	ผู้ว่าราชการจังหวัด นายกเทศมนตรี

太空		tài kōng	อวกาศ ท้องฟ้า
理想		lǐ xiǎng	ความฝัน อุดมการณ์
当	當	dāng	เป็น ทำหน้าที่เป็น รับตำแหน่ง
将来	將來	jiāng lái	ในอนาคต ต่อไป
赚钱	賺錢	zhuàn qián	หาเงิน
贫穷	貧窮	pín qióng	ยากจน ความยากจน
外星人		wài xīng rén	มนุษย์ต่างดาว
安居乐业	安居樂業	ān jū lè yè	ชีวิตที่สุขสงบ
服务	服務	fú wù	บริการ ให้บริการ

xué yǔ fǎ

六、学语法 เรียนรู้ไวยากรณ์

lái qù

“来” มา และ “去” ไป

รูปประโยค: คำกริยา + 来 / 去

ตัวอย่าง

wǒ gěi dà jiā dài lái yì xiē shuǐ guǒ

1. 我给大家带来一些水果。 ฉันนำผลไม้**มา**ให้ทุกคน

bǎ hái zi sòng qù xué xiào xué xí

2. 把孩子送去学校学习。 ส่งเด็ก ๆ **ไป**เรียนหนังสือที่โรงเรียน

การบ้าน บทที่ 8 คัดคำศัพท์ หน้าที่ 55 ทั้งหมด 6 คำ

画家　宇航员　记者

演员　歌星　市长

เขียนตัวจีน พินอิน คำแปล ทั้งหมดคำละ 3 ครั้ง

1	2	3
4	5	6
7	8	9

1	2	3
4	5	6
7	8	9

1	2	3
4	5	6
7	8	9

1	2	3
4	5	6
7	8	9

1	2	3
4	5	6
7	8	9

1	2	3
4	5	6
7	8	9